รายงานสรุป
เรื่องการเตรียมการพื้นที่การจัดการประชุมวิชาการและนิทรรศการ
ทรัพยากรไทย: ศักยภาพมากล้นมีให้เห็น

28 พ.ย.-4 ธ.ค. 2560

ณ จุฬาลงกรณ์มหาวิทยาลัย สระบุรี

กม.7 ถ.แก่งคอย-บ้านนา ต.ชำผักแพว อ.แก่งคอย จ. สระบุรี

ยินดีต้อนรับผู้เข้าร่วมประชุม

สู่

จุฬาลงกรณ์มหาวิทยาลัย-สระบุรี

สถานที่ตั้ง-แผนที่การเดินทางสู่จุฬาลงกรณ์มหาวิทยาลัย สระบุรี

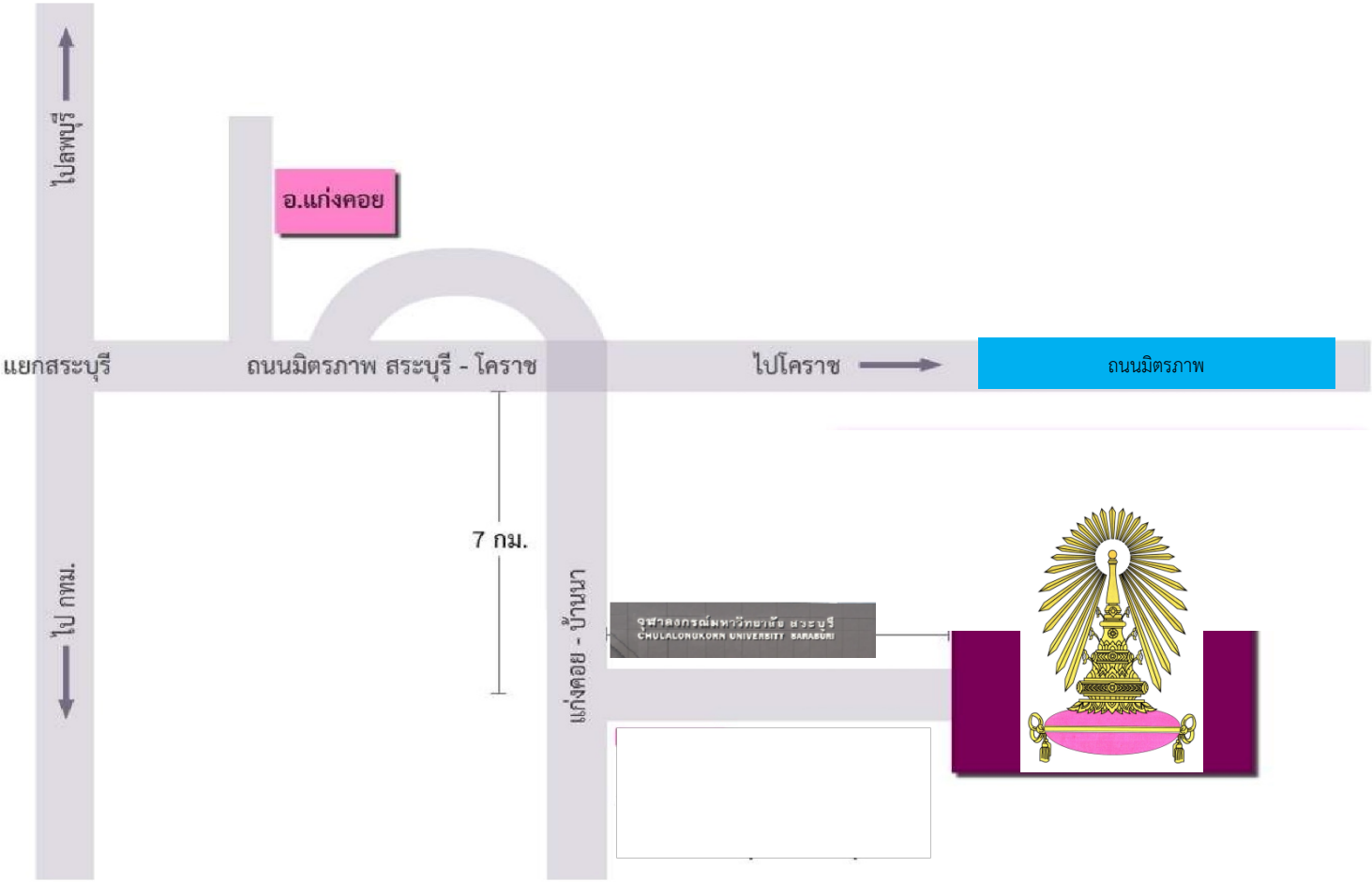

จุฬาลงกรณ์มหาวิทยาลัย สระบุรี

สนับสนุนและบริหาร/บริการจัดการพื้นที่ให้ส่วนวิชาการในการดำเนินกิจกรรมในพื้นที่จังหวัดสระบุรี

<u>เขตที่ 1</u> เขตพื้นที่อนุรักษ์ (CU Nature Area)

<u>เขตที่ 2</u> เขตบริการการศึกษาและวิจัย (CU Research Center)

2.1 พื้นที่เขตการศึกษา

2.2 พื้นที่วิจัยด้านเทคโนโลยี

2.3 พื้นที่วิจัยด้านสัตว์

<u>เขตที่ 3</u> เขตบริหารจัดการ

<u>เขตที่ 4</u> เขตที่พักอาศัย

<u>เขตที่ 5</u> เขตนันทนาการ

จุฬาลงกรณ์มหาวิทยาลัย สระบุรี

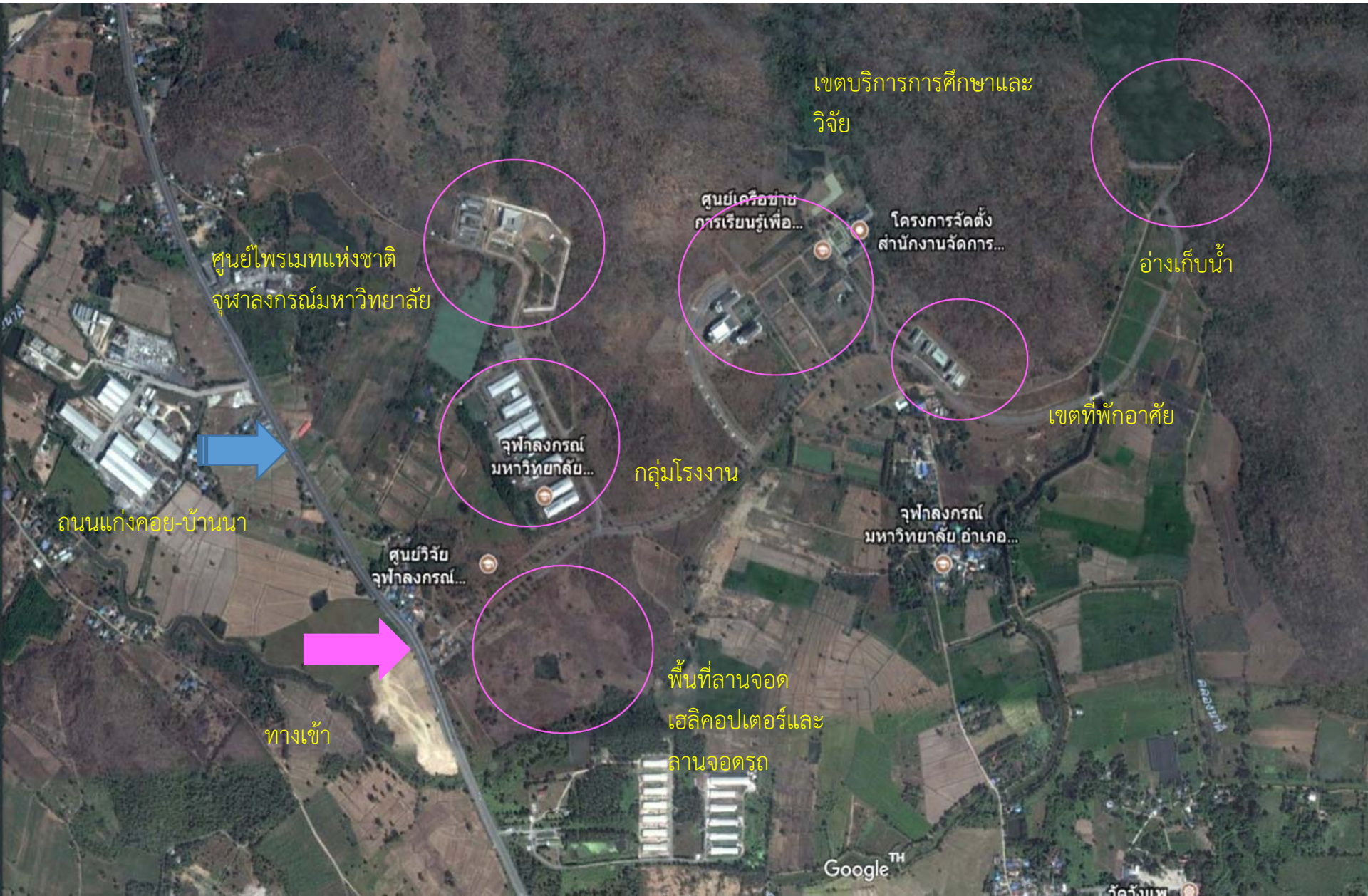

สถานที่จัดงาน-เขตบริการการศึกษาและวิจัย

แผนผังพื้นที่จัดงาน

ผังพื้นที่จัดงาน-ลานจอดเฮลิคอปเตอร์/จอดรถ

ลานจอดเฮลิคอปเตอร์และลานจอดรถทั่วไป

พิธีเปิดการประชุมฯ ณ อาคารสระบุรี 4

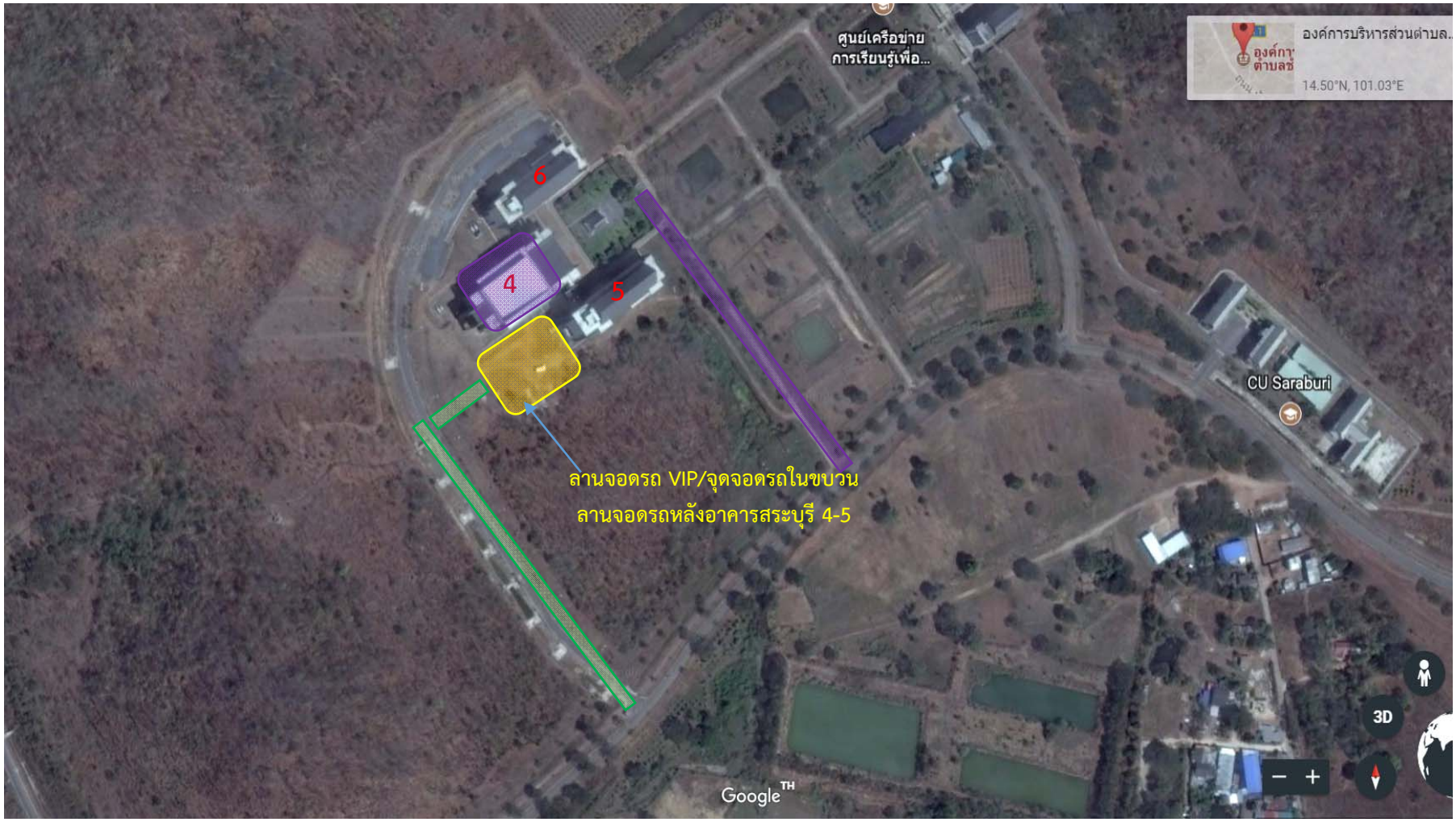

ลานจอดรถ VIP

ลานจอดรถหลังอาคารสระบุรี 4-5

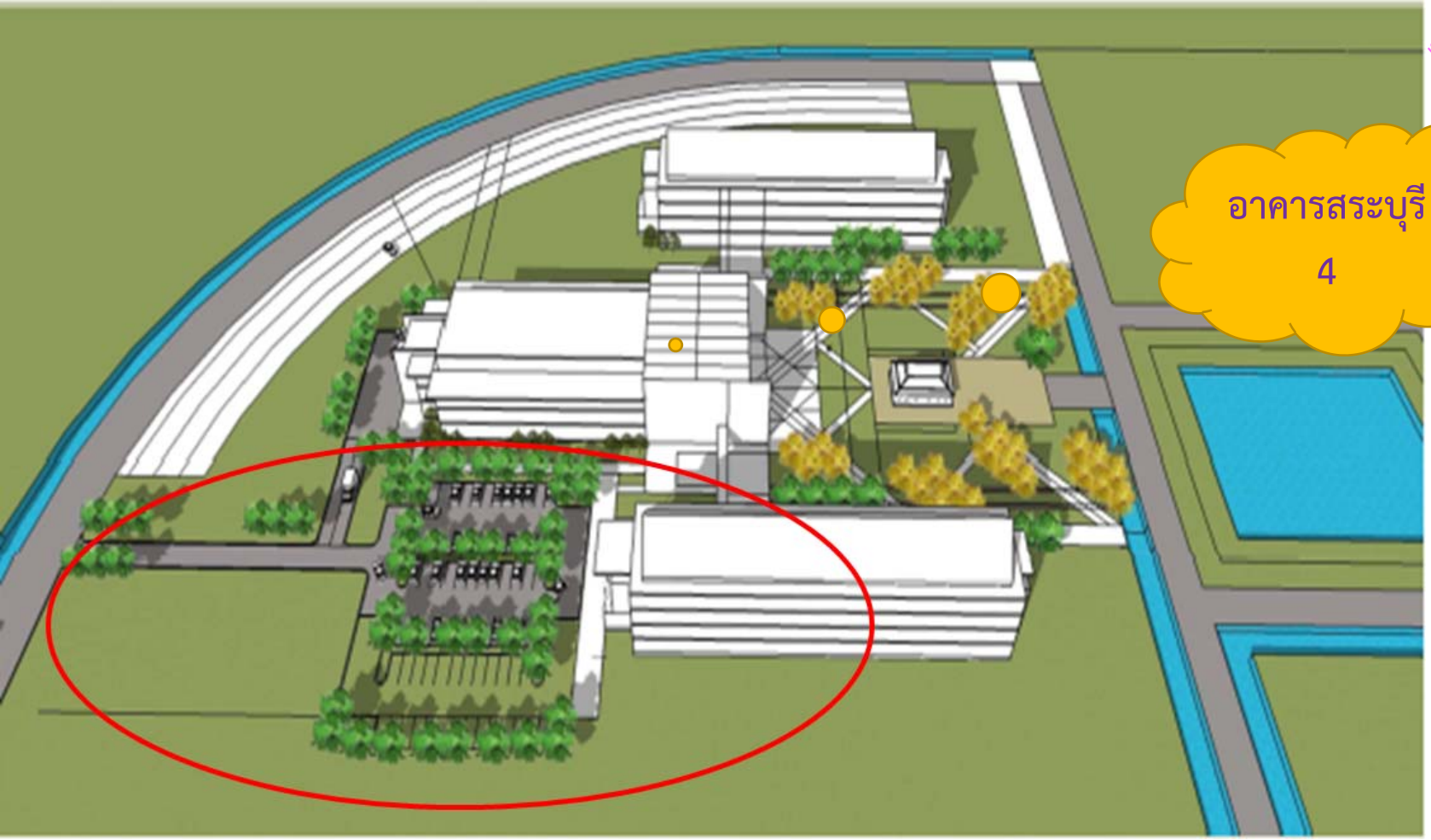
อาคารสระบุรี
4

VIP
บัตรจอดรถ
การประชุมวิชาการและ
นิทรรศการทรัพยากรไทย:
ศักยภาพมากล้นมีให้เห็น
28 พฤศจิกายน- 4 ธันวาคม 2560 จุฬาลงกรณ์มหาวิทยาลัย สระบุรี

พระพุทธจุฬาภิวัฒน์ เทพรัตนประสิทธิ สถิตสระบุรินทรสถาน

สถานที่เปิดการประชุม ห้องประชุมใหญ่ อาคารสระบุรี 4 ชั้น 2

พิธีเปิดการประชุม-ห้องประชุมใหญ่ อาคารสระบุรี 4 ชั้น 2

สถานที่เปิด-ปิดการประชุม
ผังพื้นที่ห้องประชุม/จุดลงทะเบียน/จุดรับประทานอาหารเช้า

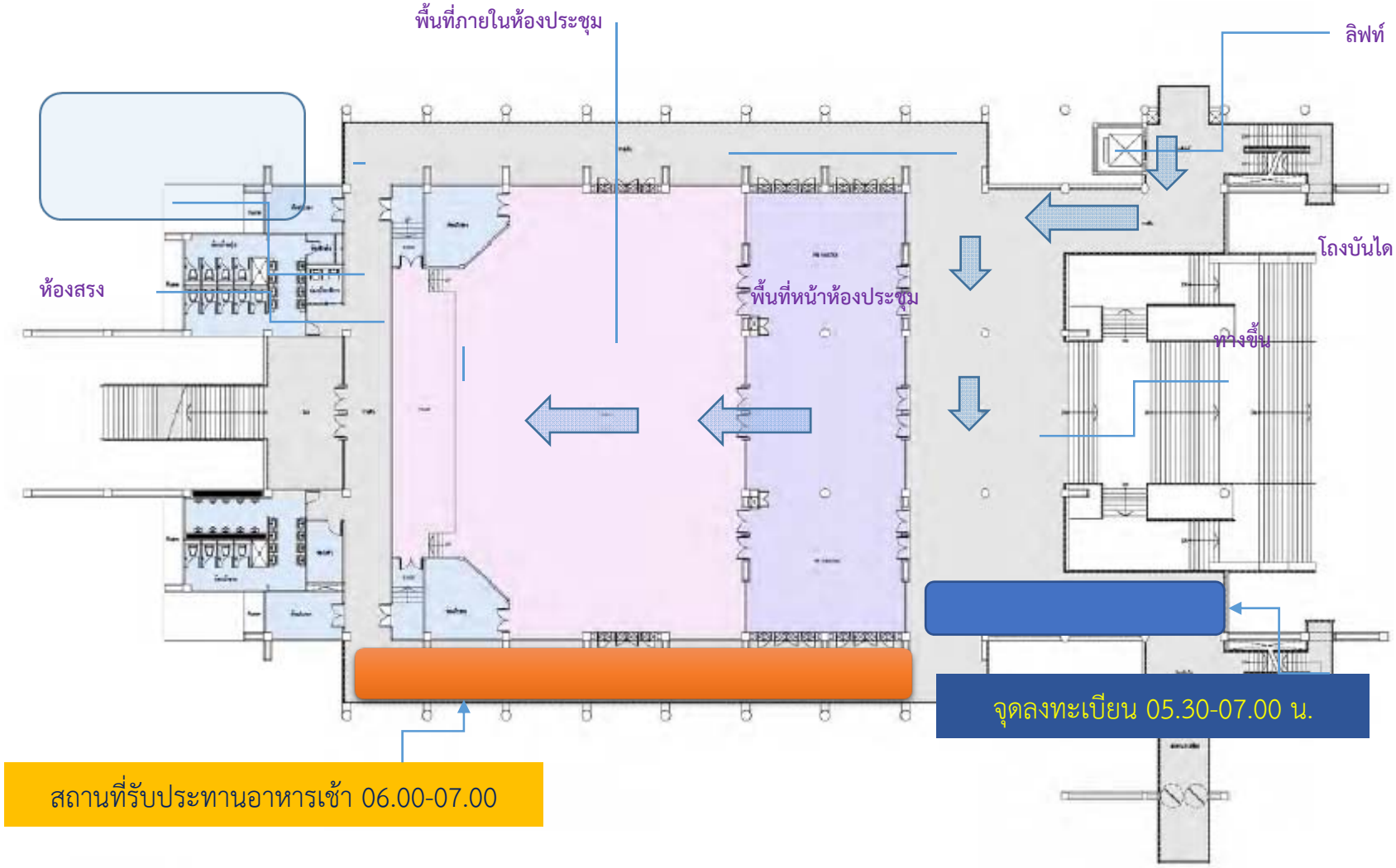

อาคารสระบุรี 4
ผังที่นั่งห้องประชุม-พิธีเปิด

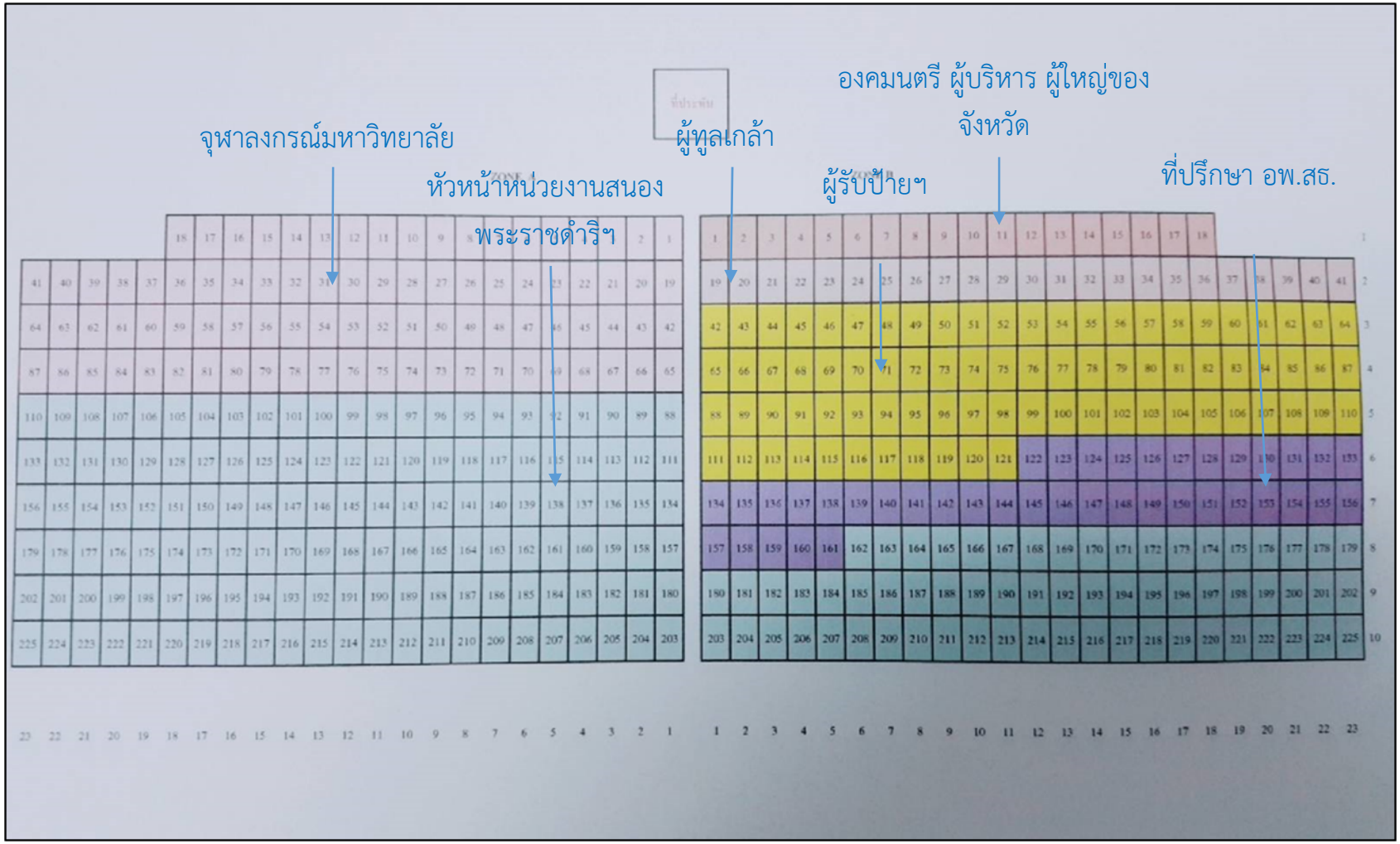

แนวทางการจัดผังห้องรับเสด็จฯ

จัดกลุ่ม

zone	เลขที่นั่ง			ตำแหน่ง/กลุ่ม	จำนวนที่นั่ง	หมายเหตุ
A	1	ถึง	87	แขก VIP เจ้าภาพร่วมจุฬาฯ	87	สีชมพู
A	88	ถึง	225	หน่วยงานสนองพระราชดำริ อพ.สธ.+ รร.อบต.ร่วมจัด	138	สีฟ้า
B	1	ถึง	41	VIP และแขกเชิญคณะกรรรมการ อพ.สธ.	41	สีเหลือง
B	42	ถึง	51	ทูลเกล้าฯ	10	สีแดง
B	52	ถึง	121	รับป้าย รับเกียรติบัตร พระราชทาน	70	สีเขียว
B	122	ถึง	161	ที่ปรึกษา อพ.สธ.	40	สีม่วง
B	162	ถึง	225	หน่วยงานสนองพระราชดำริ อพ.สธ. (จัดนิทรรศการ)	64	สีฟ้า
					450	

นิทรรศการของจุฬาลงกรณ์มหาวิทยาลัย “ใต้ร่มจามจุรี”

CU Pavilion

นิทรรศการของชมรมคณะปฏิบัติงานวิทยาการ อพ.สธ. และ นิทรรศการสวนพฤกษศาสตร์ (2 โรงเรียน) และนิทรรศงานฐานทรัพยากรท้องถิ่น (2 หน่วยงาน) หน้าอาคารสระบุรี 4

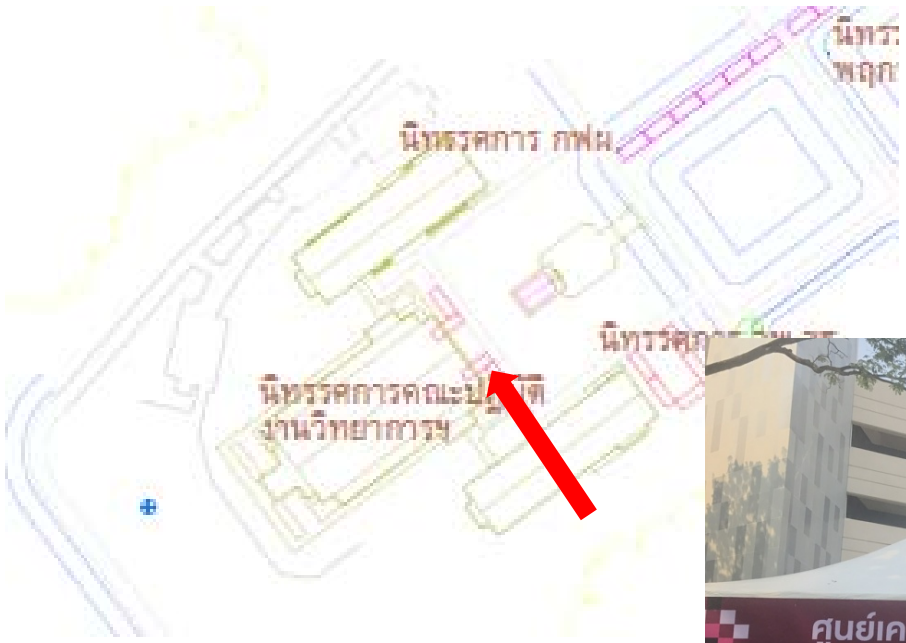

นิทรรศการของ กฟผ.

นิทรรศการงานสวนพฤกษศาสตร์โรงเรียน/งานฐานทรัพยากรท้องถิ่น

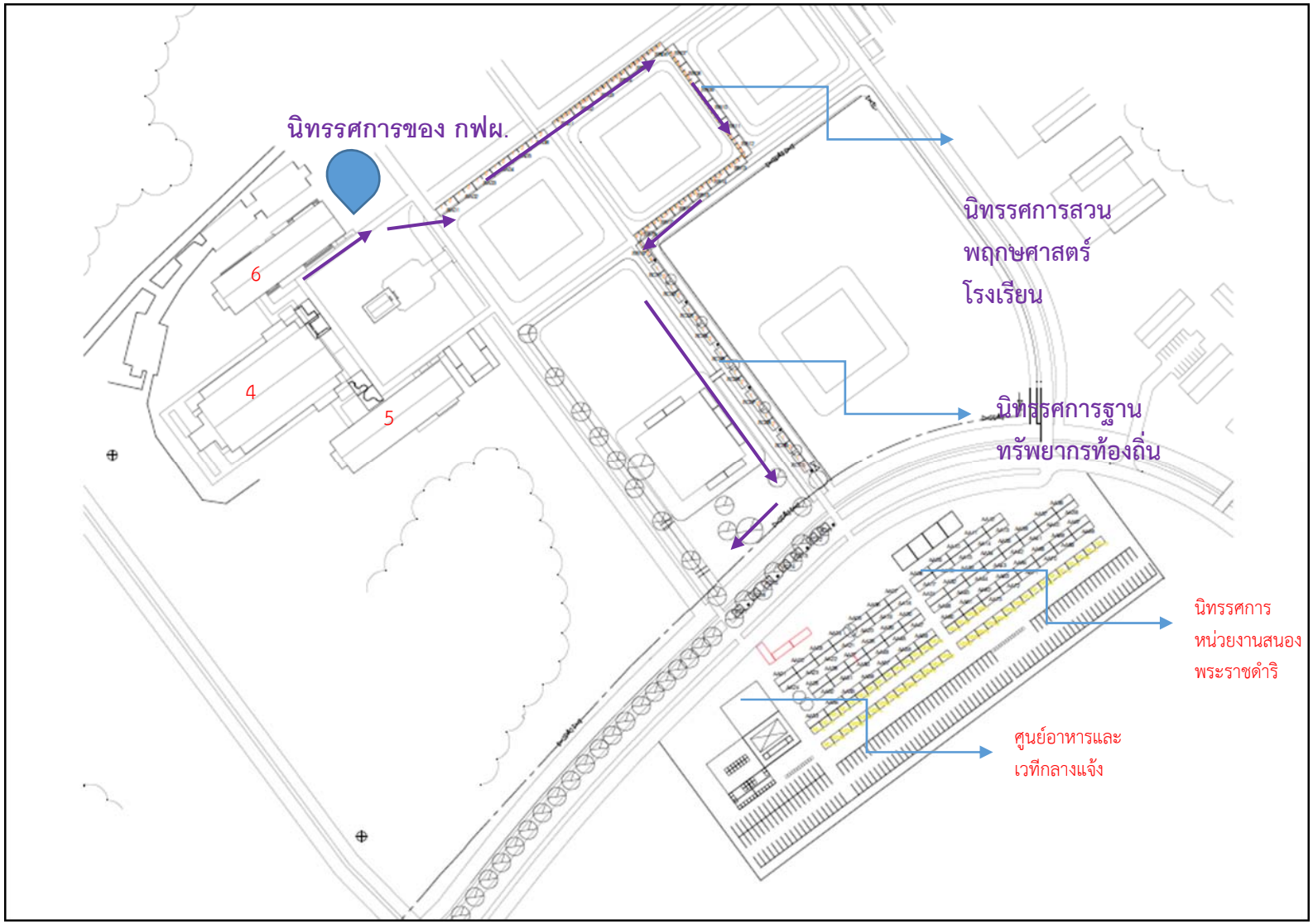

นิทรรศการของหน่วยงานร่วมสนองพระราชดำริ 117 หน่วยงาน

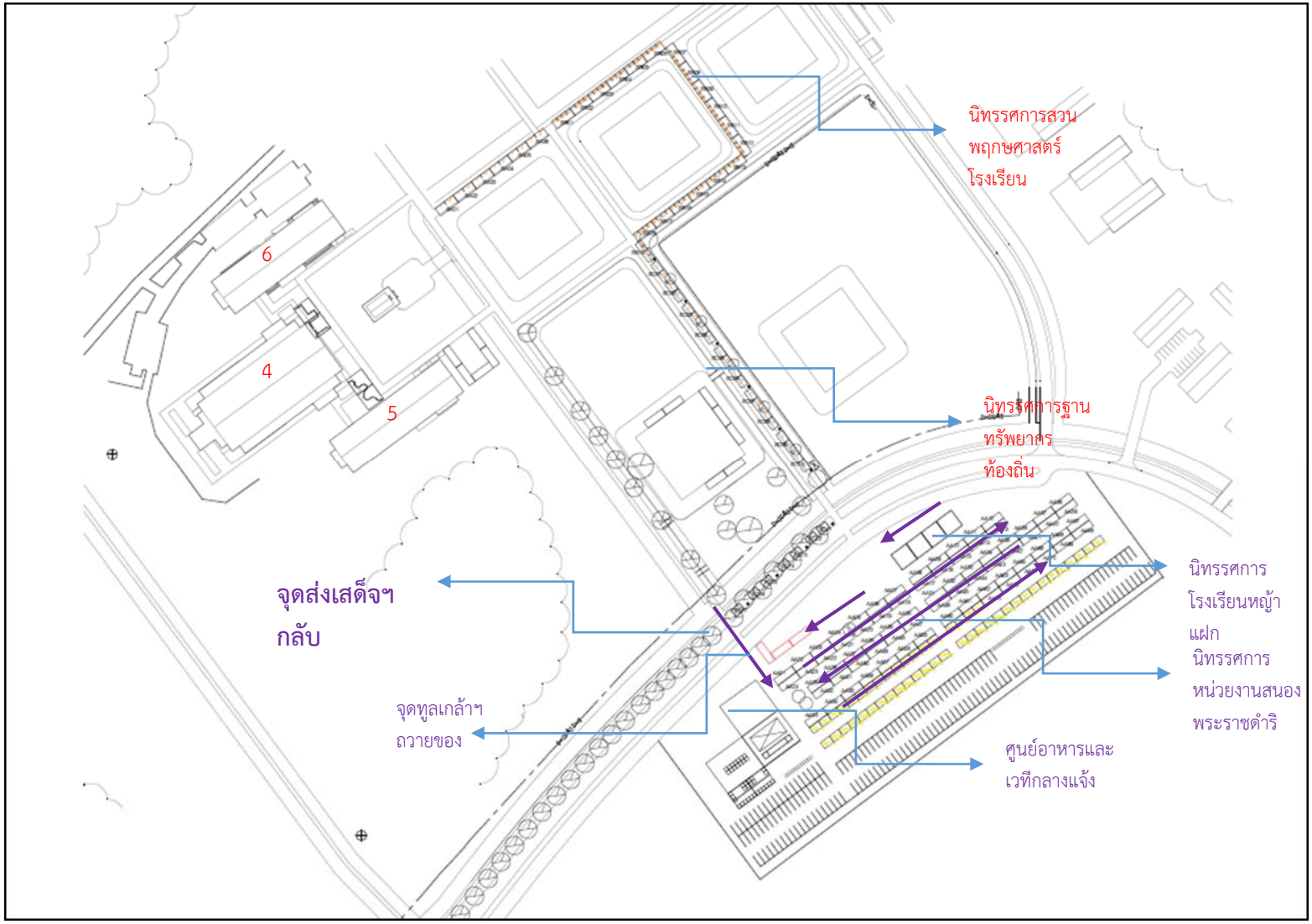

เต็นท์นิทรรศการสวนพฤกษศาสตร์ โรงเรียน และงานฐานทรัพยากรท้องถิ่น

ลักษณะการจัดนิทรรศการของงานสวนพฤกษศาสตรโรงเรียน/งานฐานทรัพยากรท้องถิ่น

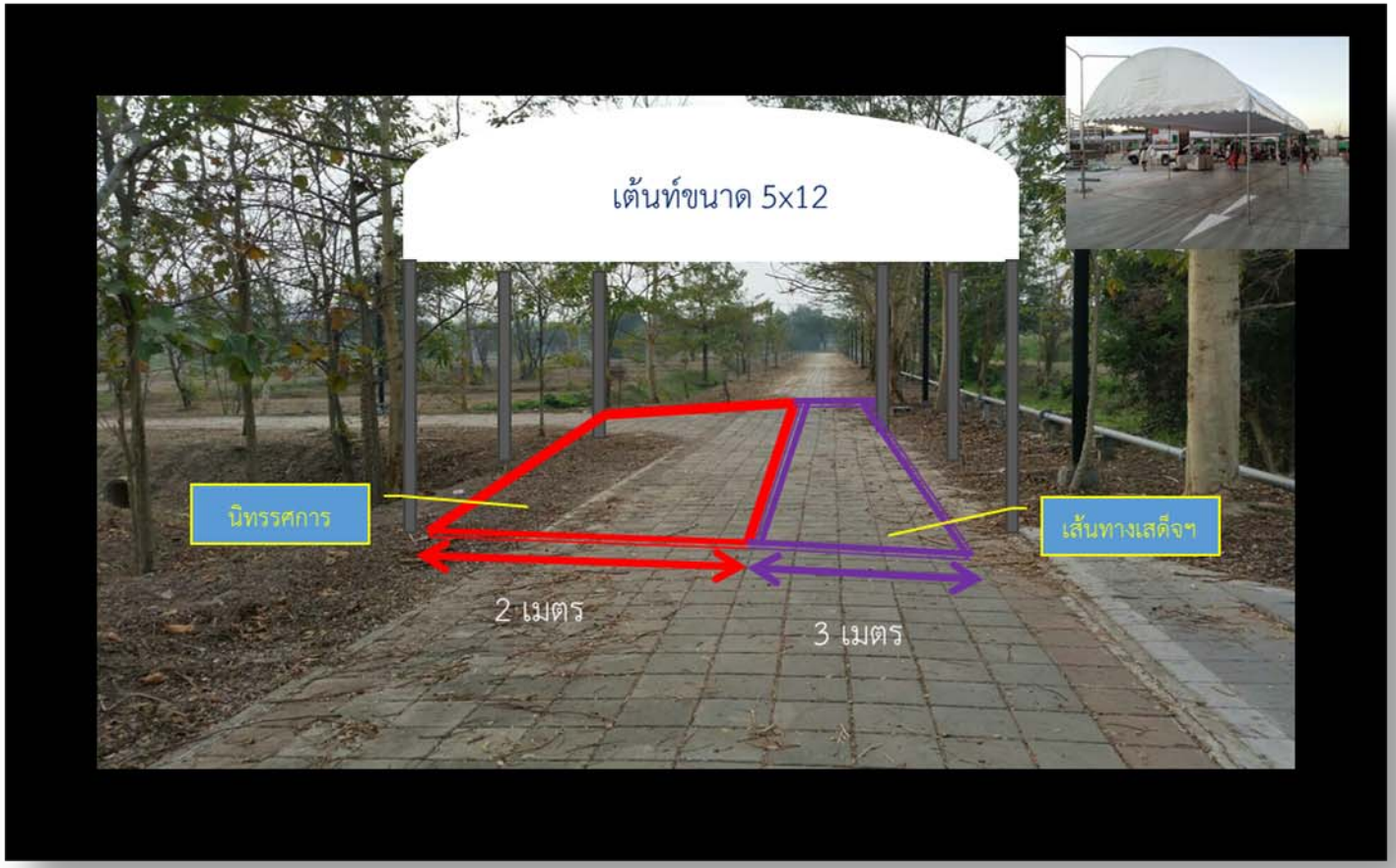

ลักษณะเต็นท์นิทรรศการของหน่วยงานร่วมสนองพระราชดำริ 117 หน่วยงาน

ลักษณะนิทรรศการ “โรงเรียนหญ้าแฝก”

โรงเรียนหญ้าแฝก
VETIVER SCHOOL

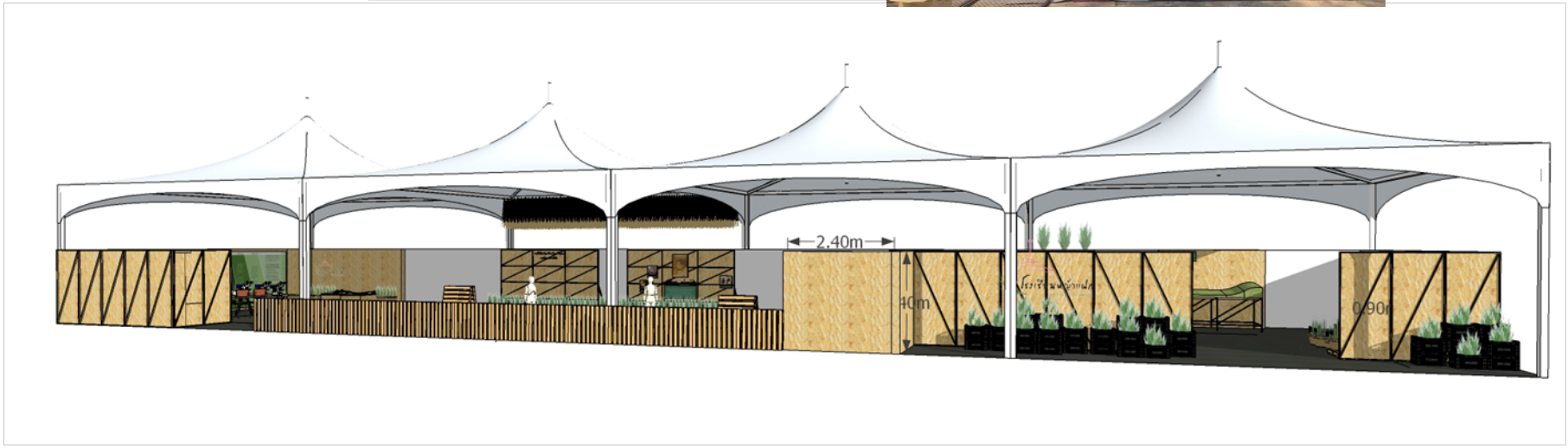

จำนวนเต็นท์-พื้นที่จัดนิทรรศการ

- เต็นท์ผ้าใบสีขาวทรงโค้งขนาด 4x6 เมตร จำนวน 10 หลัง = 240 ตร.ม.
- เต็นท์ผ้าใบสีขาวทรงโค้งขนาด 4x12 เมตร จำนวน 123 หลัง = 5,904 ตร.ม.
- เต็นท์ผ้าใบสีขาวทรงโค้งขนาด 5x6 เมตร จำนวน 24 หลัง = 72 ตร.ม.
- เต็นท์ผ้าใบสีขาวทรงโค้งขนาด 20x24 เมตร จำนวน 3 หลัง = 1,440 ตร.ม.
- เต็นท์ผ้าใบสีขาวทรงฟูจิขนาด 10x10 เมตร จำนวน 8 หลัง = 800 ตร.ม.

รวม = 8,456 ตร.ม.

- ภายในติดตั้งหลอดไฟฟลูออเรสเซนต์ 36 วัตต์ 6 หลอดต่อหลัง
- เต้ารับไฟฟ้า ขนาด 5 แอมป์ จำนวน 2 จุด แต่ละจุดรับปลั๊กได้ 2 ตำแหน่งต่อหลัง
- เบรคเกอร์ควบคุมระบบไฟฟ้า 50 แอมป์ 1 จุดต่อหลัง

ผังนิทรรศการงานสวนพฤกษศาสตร์โรงเรียน/งานฐานทรัพยากรท้องถิ่นและหน่วยงานร่วมสนองพระราชดำริ

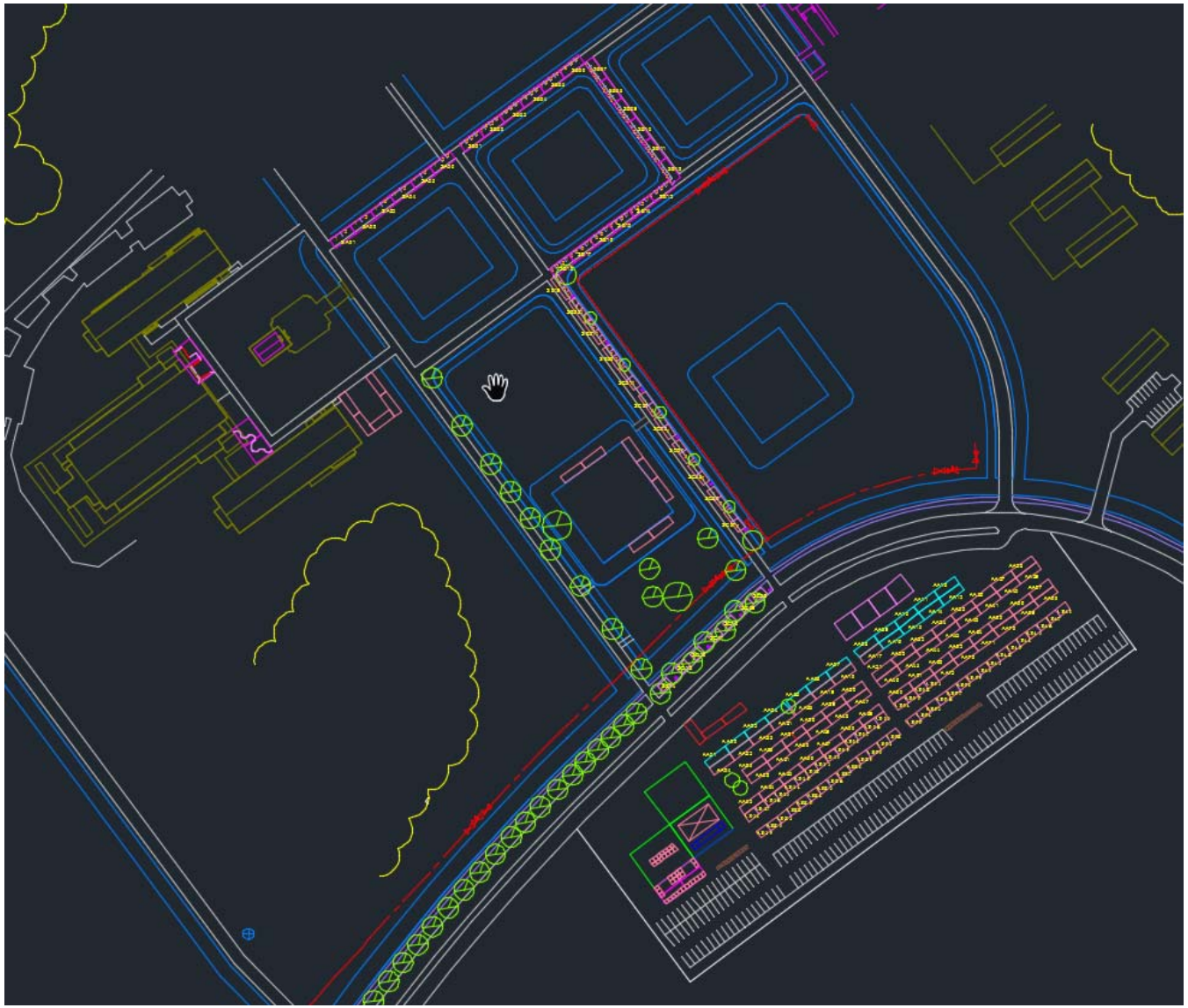

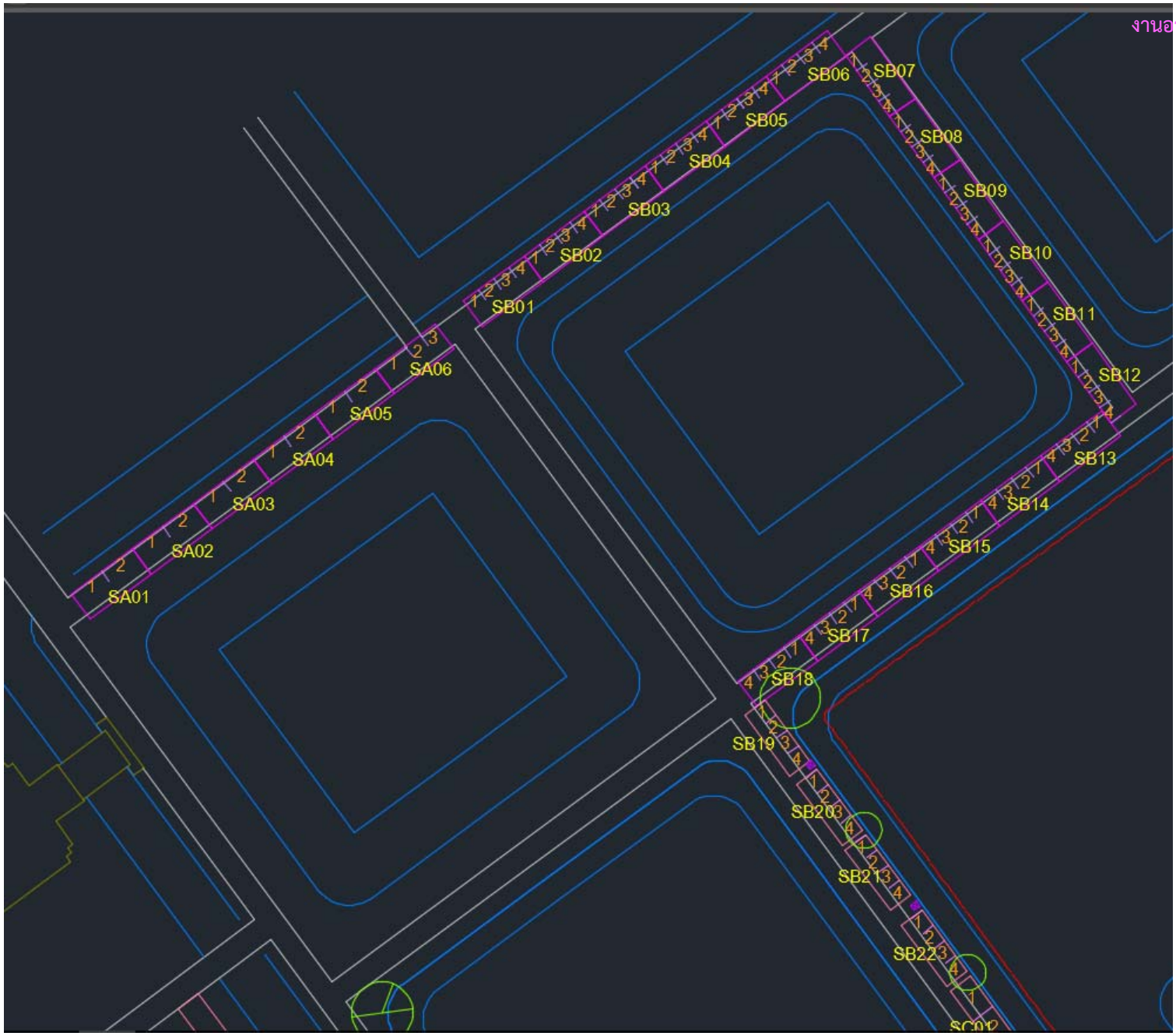
SA01
SA02
SA03
SA04
SA05
SA06
SB01
SB02
SB03
SB04
SB05
SB06
SB07
SB08
SB09
SB10
SB11
SB12
SB13
SB14
SB15
SB16
SB17
SB18
SB19
SB20
SB21
SB22

SC01
SC02
SC03
SC04
SC05
SC06
SC07
SC08
SC09
SC10
SC11
SC12
SC13
SC14

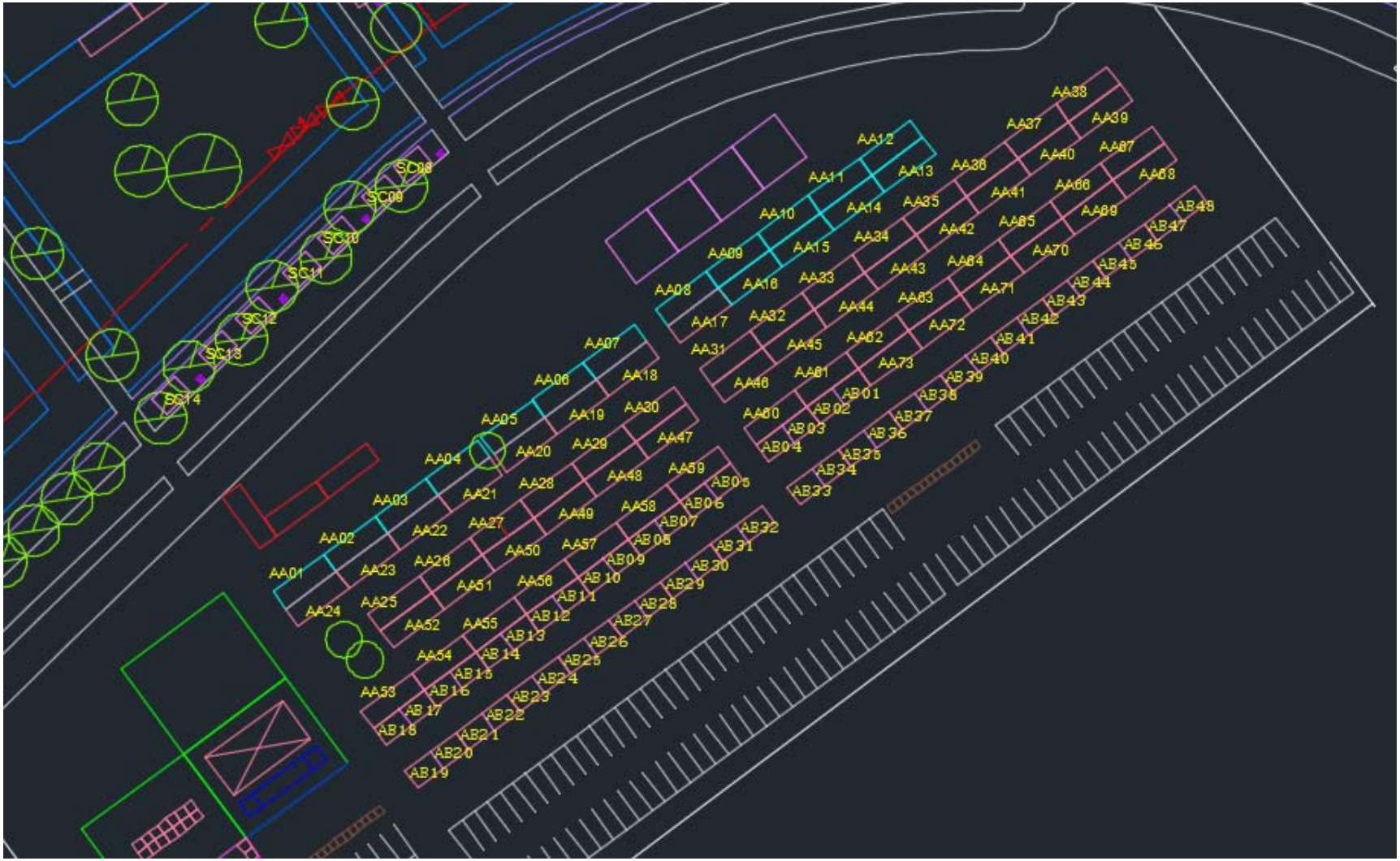
SC08
SC09
SC10
SC11
SC12
SC13
SC14
AA01
AA02
AA03
AA04
AA05
AA06
AA07
AA08
AA09
AA10
AA11
AA12
AA13
AA14
AA15
AA16
AA17
AA18
AA19
AA20
AA21
AA22
AA23
AA24
AA25
AA26
AA27
AA28
AA29
AA30
AA31
AA32
AA33
AA34
AA35
AA36
AA37
AA38
AA39
AA40
AA41
AA42
AA43
AA44
AA45
AA46
AA47
AA48
AA49
AA50
AA51
AA52
AA53
AA54
AA55
AA56
AA57
AA58
AA59
AA60
AA61
AA62
AA63
AA64
AA65
AA66
AA67
AA68
AA69
AA70
AA71
AA72
AA73
AB01
AB02
AB03
AB04
AB05
AB06
AB07
AB08
AB09
AB10
AB11
AB12
AB13
AB14
AB15
AB16
AB17
AB18
AB19
AB20
AB21
AB22
AB23
AB24
AB25
AB26
AB27
AB28
AB29
AB30
AB31
AB32
AB33
AB34
AB35
AB36
AB37
AB38
AB39
AB40
AB41
AB42
AB43
AB44
AB45
AB46
AB47
AB48

จุดทูลเกล้าฯ ถวายของ

ลงทะเบียนที่อาคารสระบุรี 4 เวลา ก่อน 07.00 น.

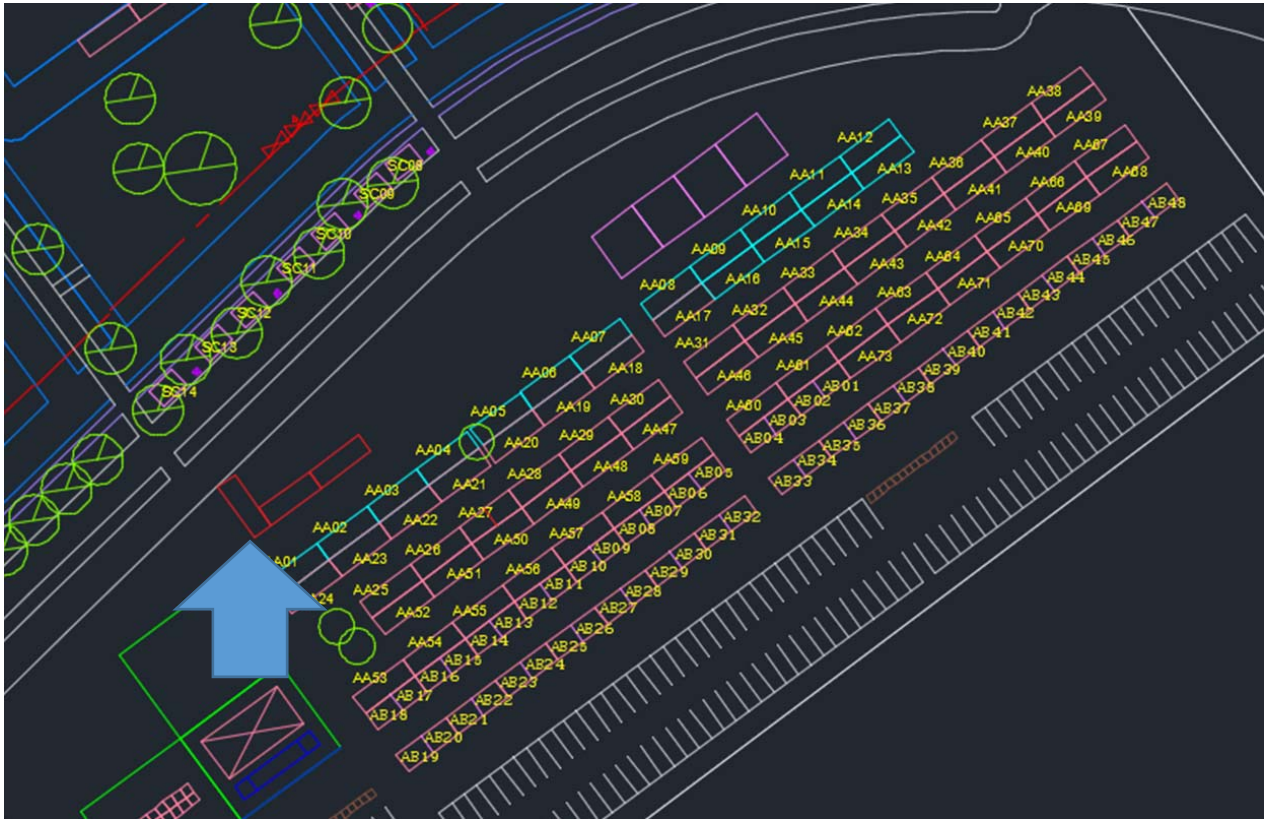

จุดเฝ้ารับเสด็จฯ ของนักเรียน/ประชาชน

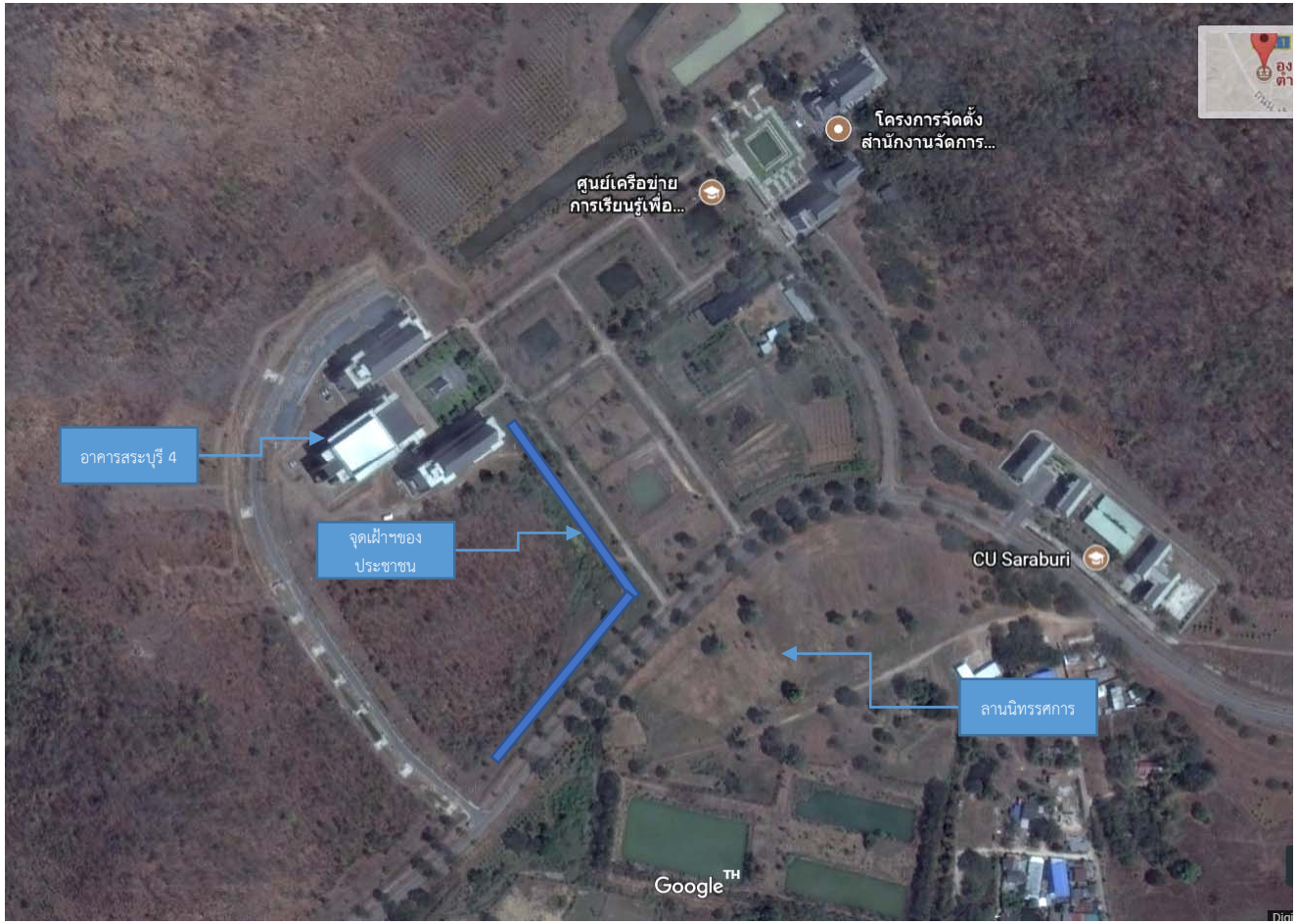

จุดบริการหน่วยแพทย์/ทันตกรรมพระราชทาน
วันที่ 28 พฤศจิกายน พ.ศ. 2560 ที่อาคารสระบุรี 1

เพียง 1 วันเท่านั้น

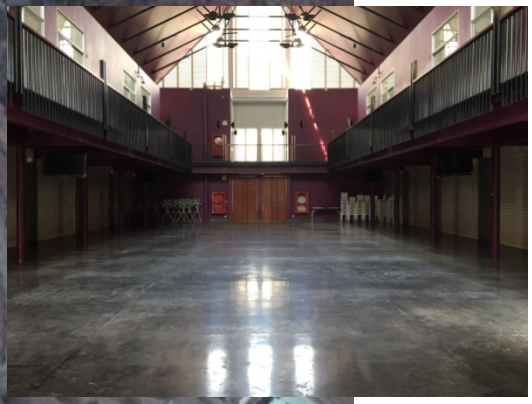

หน่วยพยาบาล-โรงอาหารที่ 1-จำหน่ายของที่ระลึก
อาคารสระบุรี 4 ชั้น 1

โรงพยาบาลแก่งคอย

ด้านการแพทย์และการปฐมพยาบาล

หน่วยพยาบาลโรงพยาบาลแก่งคอย

หน่วยปฐมพยาบาลเบื้องต้นค่ายลูกเสือรัศมีแคมป์

หน่วยปฐมพยาบาลระหว่างงาน ห้อง 104 อาคารสระบุรี 4

หน่วยพยาบาล
โรงพยาบาลแก่งคอย

ห้อง 104 ชั้น 1 อาคารสระบุรี 4

เวทีแสดงกลางแจ้ง-โรงอาหารที่ 2-จำหน่ายสินค้าจังหวัดสระบุรี

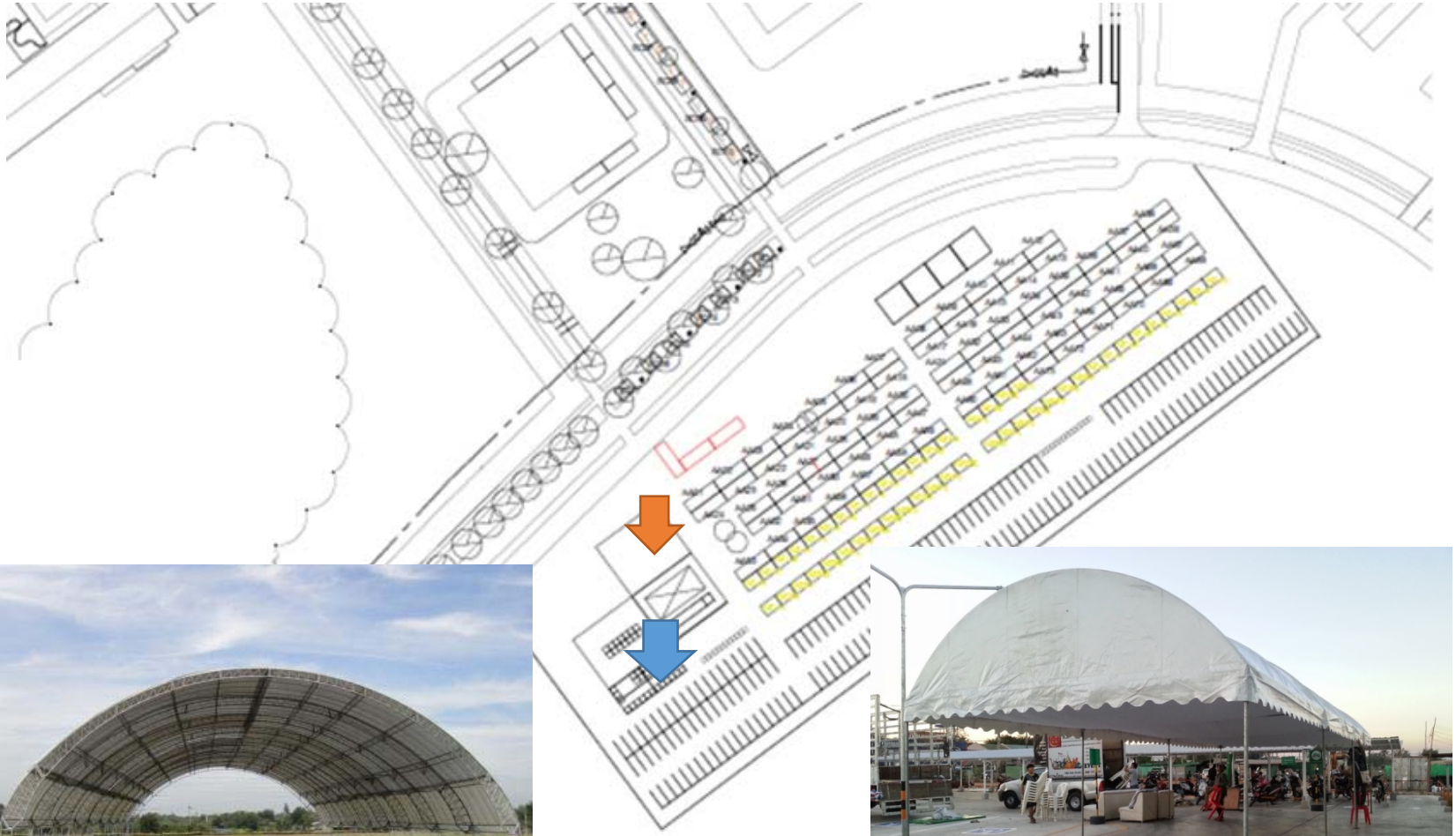

จุดลงทะเบียน

วันที่ 26 พฤศจิกายน 60-หน่วยงานเข้าจัดนิทรรศการ

วันที่ 28 พฤศจิกายน 2560 – หน่วยงานที่เข้าร่วมเฝ้าฯ ในห้องประชุม

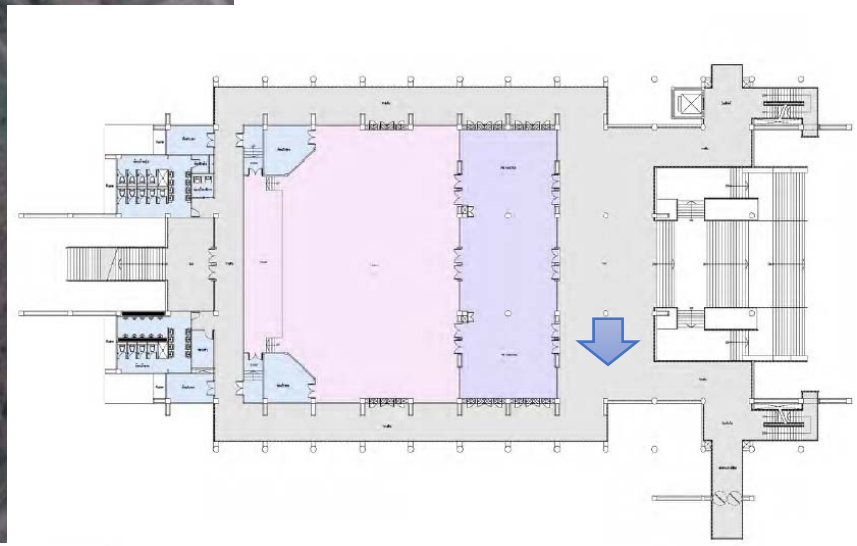

บัตรประจำตัวสำหรับผู้เข้าร่วมพิธีเปิดในห้องประชุม

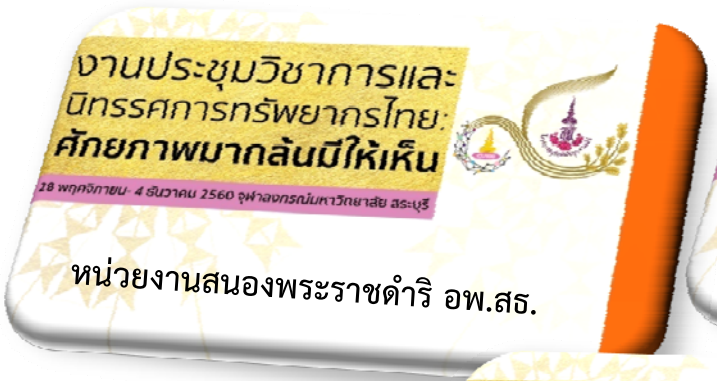

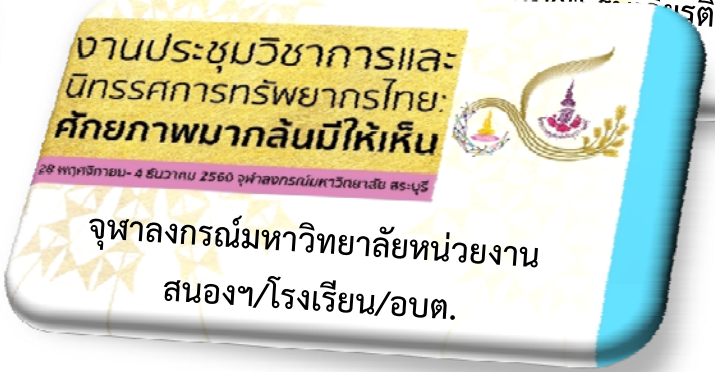

บัตรประจำตัวสำหรับผู้เข้าร่วมงาน

สายคล้องคอ/ซองพลาสติก

สายคล้องบัตรสีม่วง ขนาด 20 มม. สกรีนสีขาว ก้ามกุ้ง เย็บ

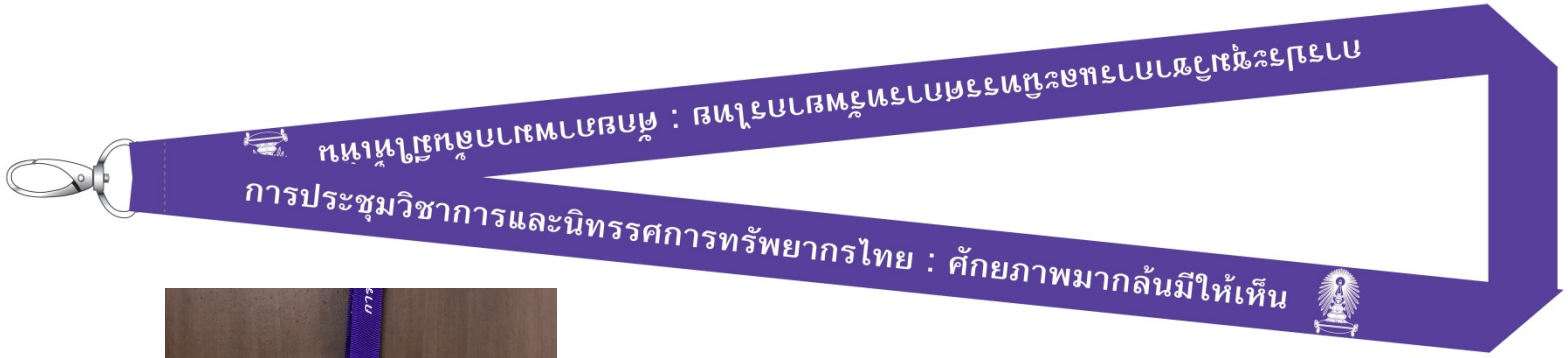

เสื้อทูตสิ่งแวดล้อม 100 ตัว

สถานที่บริการอาหารเช้า

วันที่ 28 พฤศจิกายน 2560

ชั้น 2 อาคารสระบุรี 4 (ข้างห้องประชุม)

เฉพาะบัตร

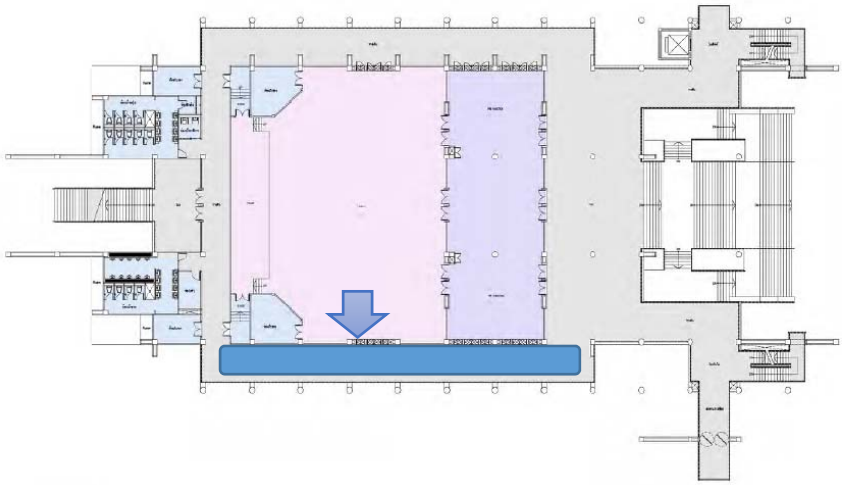

งานปฏิคม

เฉพาะบัตร

สถานที่บริการอาหารกลางวัน
(เฉพาผู้ที่ลงทะเบียนร่วมพิธีเปิดในห้องประชุมเท่านั้น)
วันที่ 28 พฤศจิกายน 2560
บริเวณโรงอาหารหอพัก

ห้องประชุมวิชาการงานสวนพฤกษศาสตร์โรงเรียน ห้องประชุมใหญ่อาคารสระบุรี 4

ห้องพิธีเปิด

ห้องประชุมงานฐานทรัพยากรท้องถิ่น-อบต. ห้อง 301 อาคารสระบุรี 4

ห้องประชุมคณะปฏิบัติงานวิทยาการ อพ.สธ.
ห้อง 107 อาคารสระบุรี 6

อาคารสระบุรี 6
ห้องประชุมคณะปฏิบัติงานวิทยาการ อพ.สธ.
ห้อง 107

ด้านหลังอาคาร

จำนวนโต๊ะ 31

จำนวนเก้าอี้ 155

จำนวนโปสเตอร์ 35

พื้นที่สำหรับเวทีโดยประมาณ 2*4 เมตร

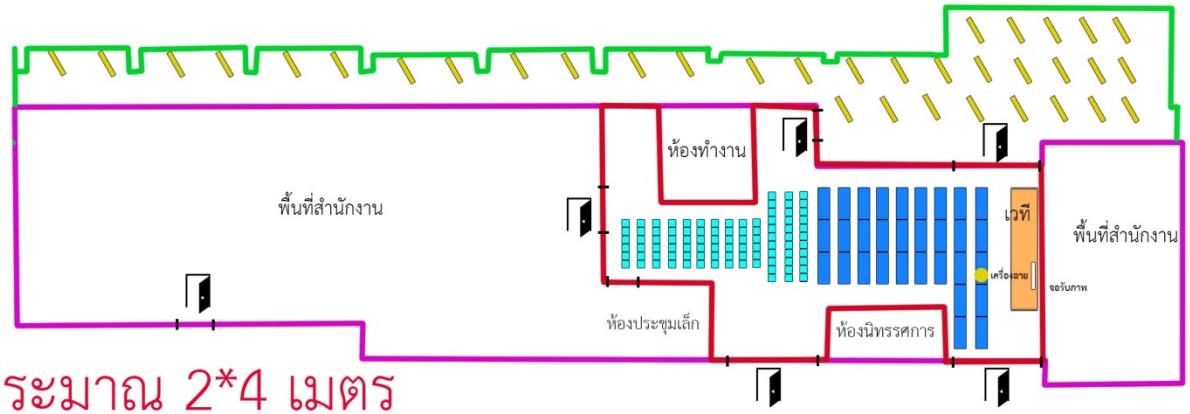

ด้านหน้าอาคาร

พื้นที่จัดการเสวนา-สาธิตของปราชญ์ชาวบ้าน

เวทีแสดงศิลปะพื้นบ้านบูรณาการสวนพฤกษศาสตร์โรงเรียนและฐานทรัพยากรท้องถิ่น (เวลา 12.00-14.00 น.)

LOGO

ความหมาย

1. โครงตราสัญลักษณ์เป็นรูป เลขไทย ๙ ที่หมายถึง การจัดงานครั้งที่ 9
2. มีตราสัญลักษณ์ของโครงการ อพ.สธ. และมีรูปพระเกี้ยว ที่แสดงให้เห็นความร่วมมือระหว่างโครงการ อพ.สธ.และจุฬาฯ และรอบ ๆ พระเกี้ยวมีเส้นสายที่โยงใยให้เห็นถึงเครือข่ายความร่วมมือ
3. CU100 แสดงให้เห็นว่าการจัดงานเพื่อเฉลิมฉลองในโอกาส 100 ปี แห่งการประดิษฐานจุฬาลงกรณ์มหาวิทยาลัย
4. เส้นโครงด้านบนจำนวน 10 เส้น แสดงให้เห็นถึงการจัดงานในปีต้นรัชกาลที่ 10
5. มัดช่อใบจามจุรีจำนวน 9 ใบประกอบรวมเป็น 1 ช่อคือ การร่วมมือกันในการสนองพระราชดำริใน ร.9 ด้านการอนุรักษ์ทรัพยากรไทย

การประชาสัมพันธ์

การประชุมวิชาการและนิทรรศการทรัพยากรไทย: ศักยภาพมากล้นมีให้เห็นปี พ.ศ. 2560

"ทรัพยากรกายภาพ ชีวภาพ วัฒนธรรมและภูมิปัญญา"

วันอังคารที่ 28 พฤศจิกายน ถึงวันจันทร์ที่ 4 ธันวาคม พ.ศ. 2560
ณ จุฬาลงกรณ์มหาวิทยาลัย สระบุรี
กม.7 ถ.แก่งคอย-บ้านนา ต.ชำผักแพว อ.แก่งคอย จ.สระบุรี

ขอเชิญเฝ้าทูลละอองธุลีพระบาท รับเสด็จ
สมเด็จพระเทพรัตนราชสุดาฯ สยามบรมราชกุมารี
เสด็จพระราชดำเนินเป็นองค์ประธานเปิดการประชุมวิชาการและนิทรรศการฯ
ในวันอังคารที่ 28 พฤศจิกายน พ.ศ. 2560

นิทรรศการ

- นิทรรศการ "การสร้างนวัตกรรมจากฐานทรัพยากรไทย" โดยจุฬาลงกรณ์มหาวิทยาลัย
- นิทรรศการ "จากยอดเขาถึงใต้ทะเล องค์ความรู้พื้นฐาน เพื่อการพัฒนา และ นวัตกรรมก้าวหน้า พัฒนาทรัพยากรไทย" โดยโครงการ อพ.สธ.- จฬ.
- การจัดนิทรรศการงาน จาก 118 หน่วยงาน: เรียนรู้ วิเคราะห์ จำแนกศักยภาพ ทั้งด้านปริมาณและคุณภาพ สู่การอนุรักษ์และพัฒนา
- นิทรรศการงานสวนพฤกษศาสตร์โรงเรียน
- นิทรรศการงานฐานทรัพยากรท้องถิ่น

ประชุมวิชาการของนักวิชาการ นักเรียน และปราชญ์ชาวบ้าน

- การประชุมวิชาการชมรมคณะปฏิบัติงานวิทยาการ อพ.สธ. ครั้งที่ 8 "ทรัพยากรไทย: ศักยภาพมากล้นมีให้เห็น"
- การประชุมวิชาการงานสวนพฤกษศาสตร์โรงเรียน: ความเบิกบานจากการดำเนินงานสวนพฤกษศาสตร์โรงเรียน และงานฐานทรัพยากรท้องถิ่น
- งานประชุมวิชาการงานฐานทรัพยากรท้องถิ่น: การอนุรักษ์ พัฒนา ทรัพยากรกายภาพ ชีวภาพ วัฒนธรรมและภูมิปัญญา บนฐานปรัชญาเศรษฐกิจพอเพียง
- การแสดงศิลปะพื้นบ้านบูรณาการสวนพฤกษศาสตร์โรงเรียนและฐานทรัพยากรฯ: การเรียนรู้ พืชศึกษาบูรณาการสู่การเรียนรู้ และถ่ายทอดออกมาในรูปแบบของการแสดงศิลปะพื้นบ้าน ในช่วงเวลา 12.00-14.00 น.
- พบกับตลาดนัดสินค้าวัฒนธรรมและภูมิปัญญาท้องถิ่นกว่า 20 ร้าน

ร่วมดำเนินการโดย จุฬาลงกรณ์มหาวิทยาลัยและหน่วยงานร่วมสนองพระราชดำริ

สปอตวิทยุ และสปอตโทรทัศน์

- **สปอตวิทยุ ผ่านสถานีวิทยุจุฬาฯ FM. 101.5 Mz.**
  - Spot วิทยุ 30 วินาที
  - สปอตวิทยุ การประชุมวิชาการและนิทรรศการทรัพยากรไทยครั้งที่ 9 เรื่อง “ทรัพยากรไทย: ศักยภาพมากล้นมีให้เห็น”
  - วันออกอากาศคือ วันที่ 20-30 พฤศจิกายน 60 ออกอากาศวันละ 3 ครั้ง วันที่ 1-4 ธันวาคม 60 ออกอากาศวันละ 2 ครั้ง

เปิดทุกมิติเผยทุกประเด็นให้เห็นศักยภาพ ทรัพยากรไทย
ในการประชุมวิชาการและนิทรรศการทรัพยากรไทย ครั้งที่ 9
เรื่อง “ทรัพยากรไทย: ศักยภาพมากล้นมีให้เห็น”
จัดโดย โครงการอนุรักษ์พันธุกรรมพืชอันเนื่องมาจากพระราชดำริ ในสมเด็จพระเทพรัตนราชสุดาฯ
สยามบรมราชกุมารี และจุฬาลงกรณ์มหาวิทยาลัย
28 พฤศจิกายน ถึง 4 ธันวาคมนี้
ณ จุฬาลงกรณ์มหาวิทยาลัย สระบุรี
สอบถามข้อมูลได้ที่ 02-218-0090

Website

www.rspg9.chula.ac.th

หน้า website ของจุฬาลงกรณ์มหาวิทยาลัย http://www.chula.ac.th/

PAGE ใน Facebook

- งานประชุมวิชาการและนิทรรศการทรัพยากรไทย: ศักยภาพมากล้นมีให้เห็น---@CUrspg9

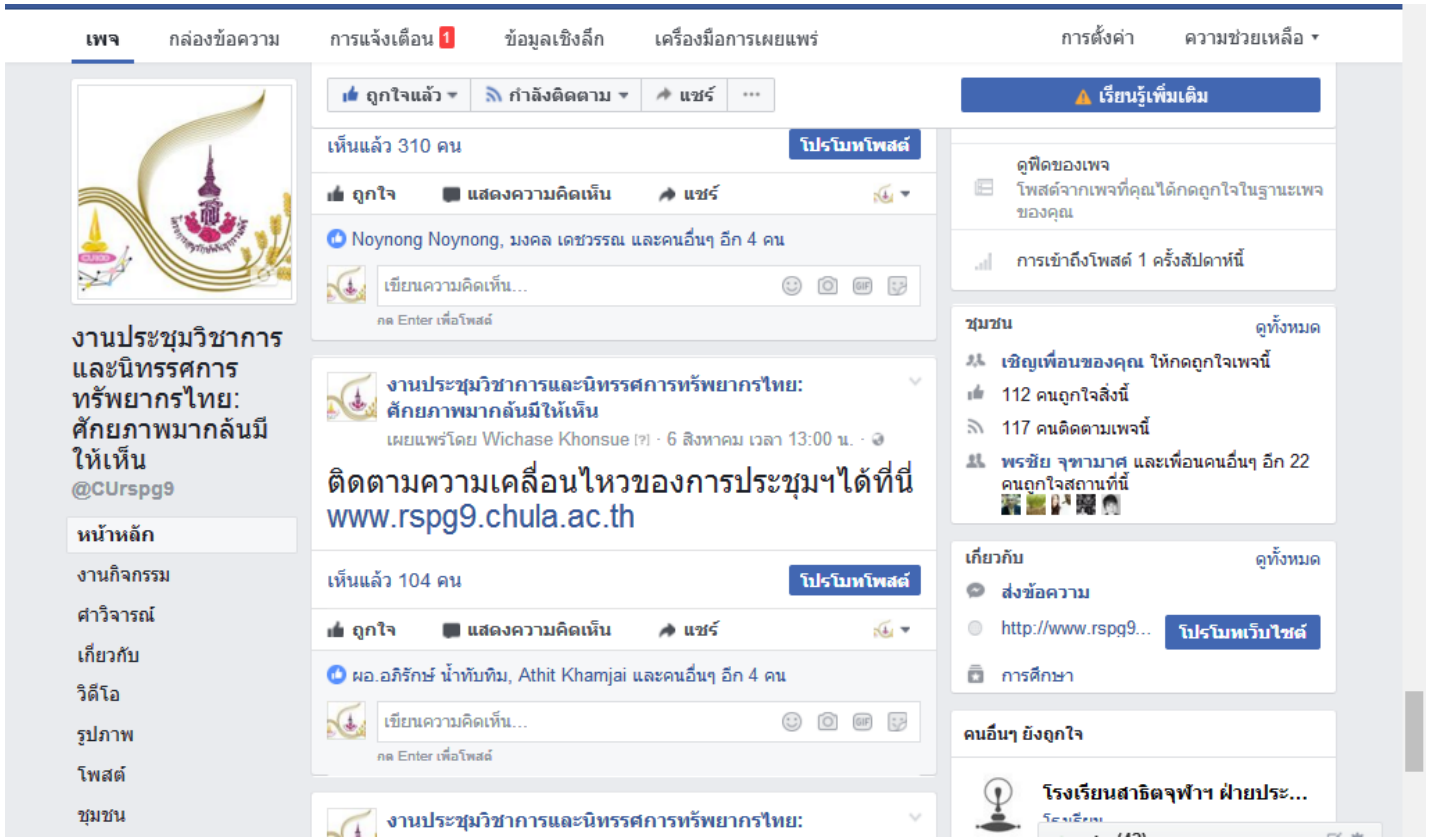

การถ่ายทอดสดพิธีเปิด

- ประสานผ่านทางสถานีวิทยุโทรทัศน์ช่อง 11 กรมประชาสัมพันธ์โดย โครงการ อพ.สธ.
- สถานีวิทยุแห่งประเทศไทย
- เวลาถ่ายทอดสด 09.00-11.00 น.

NBT

วิชาการ.คอม

45% 5:42 PM
www.vcharkarn.com
วิชาการ.คอม
VCHARKARN.COM
บทความวิชาการ/ข่าวเด่นประจำวัน
ประชุมวิชาการและนิทรรศการทรัพยากรไทย ครั้งที่ 9: ศักยภาพมากล้นมีให้เห็น
28 พฤศจิกายน-4 ธันวาคม
เวลา ๙.๐๐-๑๖.๐๐ น.
ณ จุฬาลงกรณ์มหาวิทยาลัย
กม.๗ ถ.แก่งคอย-บ้านนา
ต.ชำผักแพว อ.แก่งคอย
จ.สระบุรี
"ทรัพยากรกายภาพ ชีวภาพ วัฒนธรรม และภูมิปัญญา"
WWW.RSPG9.CHULA.A
จุฬาลงกรณ์มหาวิทยาลัย ร่วมกับโครงการอนุรักษ์พันธุกรรมพืชอันเนื่องมาจากพระราชดำริ สมเด็จพระเทพรัตนราชสุดาฯ สยามบรมราชกุมารี (โครงการ อพ.สธ.) จัดการประชุมวิชาการและนิทรรศการทรัพยากรไทย ครั้งที่ 9: ศักยภาพมากล้นมีให้เห็น ...
อ่านต่อ
นิทรรศการ Study in Holland เรียนต่อฮอลแลนด์ พบกับมหาวิทยาลัย
Study in Holland

45% 5:39 PM
วิชาการ.คอม - vcharkarn.com
HOME
GROUPS
ABOUT
PHOTOS
วิชาการ.คอม - vcharkarn.com
2 hrs
ประชาสัมพันธ์จ้า
เชิญร่วมงานประชุมวิชาการและนิทรรศการทรัพยากรไทย ครั้งที่ 9 ศักยภาพมากล้นมีให้เห็น ระหว่างวันที่ 28 พฤศจิกายน – 4 ธันวาคม 2560 ณ จุฬ... Continue Reading
28 พฤศจิกายน-4 ธันวาคม 2560
เวลา ๙.๐๐-๑๖.๐๐ น.
ณ จุฬาลงกรณ์มหาวิทยาลัย สระบุรี
กม.๗ ถ.แก่งคอย-บ้านนา
ต.ชำผักแพว อ.แก่งคอย
จ.สระบุรี
WWW.RSPG9.CHULA.AC.TH
ประชุมวิชาการและนิทรรศการทรัพยากรไทย ครั้งที่ 9: ศักยภาพมากล้นมีให้เห็น
vcharkarn.com
You and 3 others
Like
Comment
Share
Write a comment...

ป้ายบอกทางที่ริมทางหลวง

ป้ายขนาดใหญ่กลางอำเภอแก่งคอย จ.สระบุรี

ป้ายขนาดใหญ่หน้าจุฬาลงกรณ์มหาวิทยาลัย สระบุรี

J Flag ในพื้นที่จัดงาน

ปฏิคม

การจัดการขยะในพื้นที่

CHULA Zero Waste

ยุวทูต CHULA Zero Waste

จิตอาสาจากจังหวัดสระบุรี

ห้องน้ำเคลื่อนที่
บริเวณลานนิทรรศการ

หญิง 12 ห้อง

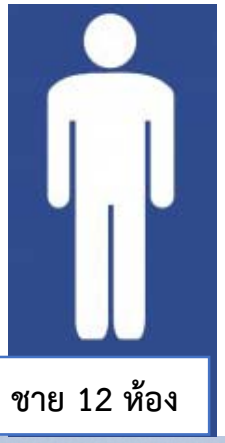

ชาย 12 ห้อง

ปฏิคม

ปฏิคม

บริการน้ำดื่ม

ตู้กรองน้ำ (น้ำร้อน – น้ำเย็น)

ระบบ Ultra Filtration

น้ำเย็น 5 ลิตร น้ำร้อน 5 ลิตร ถังสำรองน้ำ 20 ลิตร

จำนวน 20 เครื่อง

PANTONE : Black

ชื่อลูกค้า _____

(_____)

กระบอกน้ำ ขนาด 500 ml. 5,000 ใบ

รถผลิตน้ำดื่มสนับสนุนโดยจังหวัดสระบุรี จำนวน 1 คัน
(บริเวณลานนิทรรศการหน่วยงาน)

อัตราการจัดการอาหาร (บาท)
วันที่ 26 พฤศจิกายน – 4 ธันวาคม 2560

หน่วยงาน	อาหารเช้า	อาหารกลางวัน	อาหารเย็น	อาหารว่าง
นักเรียนสวนพฤกษศาสตร์โรงเรียน	50	50	50	-
นักเรียนศิลปะพื้นบ้าน	50	50	50	-
จนท อพ.สธ.	80	80	80	-
สื่อมวลชน	80	80	80	-
บุคลากร/นิสิตจุฬาลงกรณ์มหาวิทยาลัย	80	80	80	-
นักเรียนในพื้นที่ช่วยงาน	50	50	50	-

คูปองอาหาร ราคามื้อละ 50 บาท (150 บาท/คน/วัน)

นักเรียนสวนพฤกษศาสตร์โรงเรียน, นักเรียนศิลปะพื้นบ้าน, นักเรียนช่วยงานในพื้นที่

คูปองอาหาร ราคามื้อละ 80 บาท (240 บาท/คน/วัน)

จนท. อพ.สธ., สื่อมวลชน, นิสิตจุฬาลงกรณ์มหาวิทยาลัย

ร้านจำหน่ายอาหารและเครื่องดื่ม

- ราคา 500 บาท/1 ล็อค (ตลอดงาน)
  - วันที่จำหน่าย 26 พ.ย.-4 ธ.ค. 2560
  - พื้นที่จำหน่าย คือ 2 ส่วน ดังนี้

1. โรงอาหารสระบุรี 4

   จำนวน 10 ร้าน ขนาดของร้าน 1.5x1.6 เมตร

2. ศูนย์อาหารกลางแจ้ง

   จำนวน 16 ร้าน ขนาดของร้าน 2x2 เมตร

รายชื่อร้านอาหารและเครื่องดื่ม

ลำดับ	โซน	จำนวนบูท	อาหารหลัก	เจ้าของร้าน	เบอร์ติดต่อ
1	สระบุรี 4	1	น้ำ	สุทธินี	
2	สระบุรี 4	2	ผัดไท + ตามสั่ง	สุภารัตน์	084-4251499
3	สระบุรี 4	4	ข้าวหมูแดง + หอนทอด + ขนมจีน + เฉาก๊วย	จีระไน	084-1101781
4	สระบุรี 4	2	ก๋วยจั๊บ + ลูกชิ้นทอด	จิราภรณ์	064-0717572
5	สระบุรี 4	1	น้ำ	ศคภ.	
6	ศูนย์อาหาร	1	ลูกชิ้น + เกี๊ยวทอด	สุพรรษา	081-7044737
7	ศูนย์อาหาร	1	น้ำ	สุทัต	091-7345505
8	ศูนย์อาหาร	1	ขนมไทย	ชยางกุล	095-2245098
9	ศูนย์อาหาร	1	ข้าวราดแกง	ศิทาพร	098-0047357
10	ศูนย์อาหาร	1	เฟรนฟราย + น้ำ	สุภาพร	063-9601121
11	ศูนย์อาหาร	2	ขนมจีน + ส้มตำ	กองแก้ว	085-8253512
12	ศูนย์อาหาร	1	เฉาก๊วยนมสด	สุเทพ	088-4965773
13	ศูนย์อาหาร	1	ข้าวกล่องคลีน	ปุ๊ย	089-3465089
14	ศูนย์อาหาร	1	น้ำ + ลูกชิ้น	บัญชี	083-9640509
15	ศูนย์อาหาร	2	ไอศกรีม + ก๋วยเตี๋ยว	สมปอง	084-9404243
16	ศูนย์อาหาร	2	ข้าวแกง+อาหารอิสาน	ศรัณยา	080-9454339
17	ศูนย์อาหาร	2	ก๋วยเตี๋ยว+อาหารจารเดียว	รุ่งอรุณ	085-3823515

การบริหารจัดการการสัญจร-ขนส่ง

การสัญจรระหว่างที่พักกับพื้นที่จัดงาน

- รถตู้
- รถบัส

ตารางการให้บริการรถบัสเวียน-จุฬาฯ-ค่ายรัศมีแคมป์
รถบัสพัดลม 45 ที่นั่ง

วันที่ให้บริการ	จำนวนคัน	จุฬาฯ-รัศมีแคมป์			รัศมีแคมป์-จุฬาฯ		
		เที่ยวที่ 1	เที่ยวที่ 2	เที่ยวที่ 3	เที่ยวที่ 1	เที่ยวที่ 2	เที่ยวที่ 3
26 พ.ย. 60	6	16.30	17.15	18.00	-	-	-
27 พ.ย. 60	6	-	-	-	06.00	06.45	7.30
28 พ.ย. 60	6	16.30	17.15	18.00	05.15	06.00	06.45
29 พ.ย.60	6	16.30	17.15	18.00	06.00	06.45	7.30
30 พ.ย. 60	6	16.30	17.15	18.00	06.00	06.45	7.30
1 ธ.ค. 60	6	16.30	17.15	18.00	06.00	06.45	7.30
2 ธ.ค. 60	6	16.30	17.15	18.00	06.00	06.45	7.30
3 ธ.ค. 60	6	16.30	17.15	18.00	06.00	06.45	7.30
4 ธ.ค. 60	6	16.30	17.15	18.00	06.00	06.45	7.30

การให้บริการที่พักสำหรับสมาชิกสวนพฤกษศาสตร์โรงเรียน

- ค่ายลูกเสือรัศมีแคมป์
- 20 ห้องรวม นอนได้ห้องละ 50 คน
- 7 กม. จากพื้นที่ จุฬาฯ

จุฬาลงกรณ์มหาวิทยาลัย

ยินดีต้อนรับทุกท่าน/หน่วยงานเข้าร่วมจัดงาน
การประชุมวิชาการและนิทรรศการทรัพยากรไทย:
ศักยภาพมากล้นมีให้เห็น

กม.7 ถ.แก่งคอย-บ้านนา ต.ชำผักแพว อ.แก่งคอย จ.สระบุรี